CAPOD'AQUA

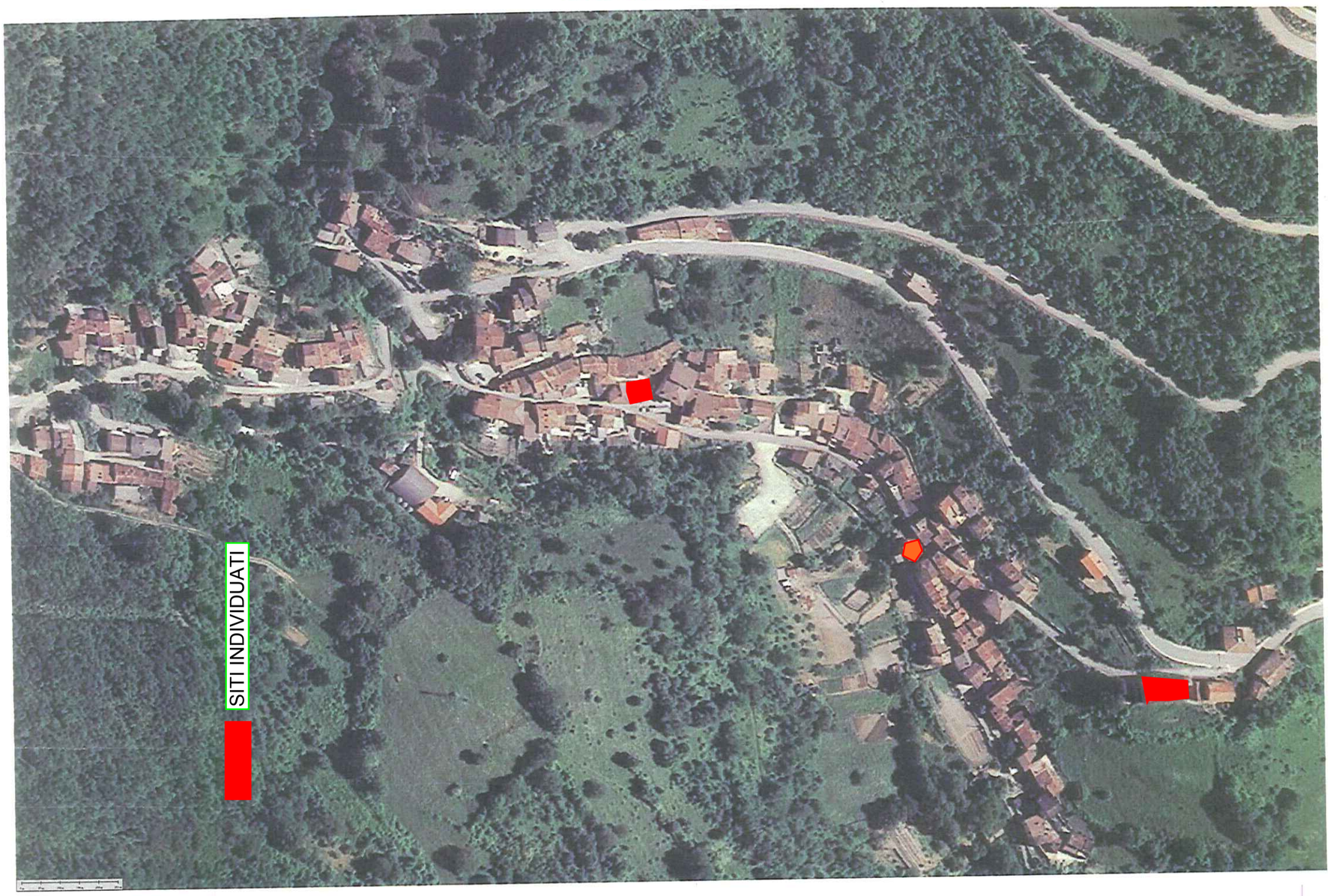

Direzione Provinciale di Ascoli Piceno
Ufficio Provinciale - Territorio
Servizi Catastali

Visura per immobile

Situazione degli atti informatizzati al 14/10/2016

Data: 14/10/2016 - Ora: 12.58.57 Fine
Visura n.: T163132 Pag: 1

Dati della richiesta	**Comune di ARQUATA DEL TRONTO (Codice: A437)**
	Provincia di ASCOLI PICENO
Catasto Fabbricati	**Foglio: 54 Particella: A**

Unità immobiliare

N.	DATI IDENTIFICATIVI				DATI DI CLASSAMENTO							DATI DERIVANTI DA
	Sezione Urbana	Foglio	Particella	Sub	Zona Cens.	Micro Zona	Categoria	Classe	Consistenza	Superficie Catastale	Rendita	
1		54	A				E/7					VARIAZIONE del 08/05/2014 protocollo n. AP0045711 in atti dal 08/05/2014 G. A. F. MODIFICA PIANO INCOERENTE (n. 7188.1/2014)
Indirizzo			FRAZIONE CAPODACQUA piano: T;									

INTESTATO

N.	DATI ANAGRAFICI	CODICE FISCALE	DIRITTI E ONERI REALI
1	PARROCCHIA SANTA CROCE IN PESCARA DEL TRONTO con sede in ARQUATA DEL TRONTO	92005540445*	(1) Proprieta`
DATI DERIVANTI DA	del 11/06/1986 Voltura in atti dal 15/05/1991 Sede: ROMA Registrazione: (n. 5577.1/1989)		

Unità immobiliari n. 1

Visura telematica esente per fini istituzionali

* Codice Fiscale Validato in Anagrafe Tributaria

Direzione Provinciale di Ascoli Piceno
Ufficio Provinciale - Territorio
Servizi Catastali

Visura per immobile

Situazione degli atti informatizzati al 14/10/2016

Data: 14/10/2016 - Ora: 13.01.20 Fine
Visura n.: T164168 Pag: 1

Dati della richiesta	**Comune di ARQUATA DEL TRONTO (Codice: A437)**
	Provincia di ASCOLI PICENO
Catasto Fabbricati	**Foglio: 54 Particella: C**

Unità immobiliare

N.	DATI IDENTIFICATIVI				DATI DI CLASSAMENTO							DATI DERIVANTI DA
	Sezione Urbana	Foglio	Particella	Sub	Zona Cens.	Micro Zona	Categoria	Classe	Consistenza	Superficie Catastale	Rendita	
1		54	C				E/7					VARIAZIONE del 08/05/2014 protocollo n. AP0045714 in atti dal 08/05/2014 G. A. F. MODIFICA PIANO INCOERENTE (n. 7190.1/2014)
Indirizzo		FRAZIONE CAPODACQUA piano: T;										

INTESTATO

N.	DATI ANAGRAFICI	CODICE FISCALE	DIRITTI E ONERI REALI
1	PARROCCHIA SANTA CROCE IN PESCARA DEL TRONTO con sede in ARQUATA DEL TRONTO	92005540445*	(1) Proprieta'
DATI DERIVANTI DA	del 11/06/1986 Voltura in atti dal 15/05/1991 Sede: ROMA Registrazione: (n. 5577.1/1989)		

Unità immobiliari n. 1

Visura telematica esente per fini istituzionali

* Codice Fiscale Validato in Anagrafe Tributaria

Direzione Provinciale di Ascoli Piceno
Ufficio Provinciale - Territorio
Servizi Catastali

Visura per immobile

Situazione degli atti informatizzati al 14/10/2016

Data: 14/10/2016 - Ora: 13.00.20 Fine
Visura n.: T163731 Pag: 1

Dati della richiesta	**Comune di ARQUATA DEL TRONTO (Codice: A437)**
	Provincia di ASCOLI PICENO
Catasto Fabbricati	**Foglio: 54 Particella: B**

Unità immobiliare

N.	DATI IDENTIFICATIVI				DATI DI CLASSAMENTO							DATI DERIVANTI DA
	Sezione Urbana	Foglio	Particella	Sub	Zona Cens.	Micro Zona	Categoria	Classe	Consistenza	Superficie Catastale	Rendita	
1		54	B				E/7					VARIAZIONE del 08/05/2014 protocollo n. AP0045712 in atti dal 08/05/2014 G. A. F. MODIFICA PIANO INCOERENTE (n. 7189.1/2014)
Indirizzo		FRAZIONE CAPODACQUA piano: T;										

INTESTATO

N.	DATI ANAGRAFICI	CODICE FISCALE	DIRITTI E ONERI REALI
1	PARROCCHIA SANTA CROCE IN PESCARA DEL TRONTO con sede in ARQUATA DEL TRONTO	92005540445*	(1) Proprieta`
DATI DERIVANTI DA	del 11/06/1986 Voltura in atti dal 15/05/1991 Sede: ROMA Registrazione: (n. 5577.1/1989)		

Unità immobiliari n. 1

Visura telematica esente per fini istituzionali

* Codice Fiscale Validato in Anagrafe Tributaria

Vis. tel. esente per fini istituzionali

12-Ott-2016 10:15:24
Prot. n. T61200/2016

Arquata del Tronto (AP) - località Capodacqua
Chiesa di San Pietro fg.54 part A
Chiesa Madonna del Sole fg.54 part B
Chiesa di Sant'Antonio fg.54 part C

Scala originale: 1:1000
Dimensione cornice: 776.000 x 552.000 metri

Comune: ARQUATA DEL TRONTO
Foglio: 54 All. A

N=4060.0

E=28300

1 Particella: B